

## ARQUEOLOGÍA EN ALBACETE

### Nuevas perspectivas y avances en la investigación

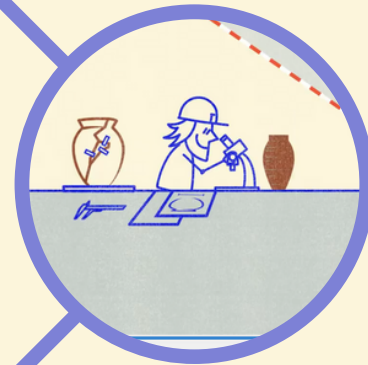

**Enero-Abril 2025**

**Organiza:** Asociación de Amigos del Museo de Albacete y Museo de Albacete.

**Coordina:** Blanca Gamo Parras y Llanos Giménez Ortuño

# Museo de Albacete - 19,30 h

14 de enero

**El proceso de neolitización en la provincia de Albacete: Pico Tienda III y Abrigo del Molino del Vadico. Nuevos trabajos e investigaciones.** Alberto Mingo y Néstor Lozano (Universidad Nacional de Educación a Distancia)

21 de enero

**Túmulos, cuevas y poblados: viejas preguntas y nuevas respuestas en torno a la Prehistoria reciente de Albacete.** Gabriel García Atienzar (Universidad de Alicante)

28 de enero

**Arte rupestre patrimonio Mundial en Albacete. Del abrigo al público.** Alexis Armengol y Mónica Solís Delgado (Universidad Nacional de Educación a Distancia)

4 de febrero

**El yacimiento de la Edad del Bronce de El Acequión.** Concepción Martín Morales (IPCE) y Luis Benítez de Lugo (Universidad Complutense de Madrid)

11 de febrero

**Entre picos y drones: Los Almadenes, una mina de conocimiento arqueológico.** Pascual Perdiguero y José Luis Martínez Boix (Universidad de Alicante)

18 de febrero

**Iberos en paisajes de montaña. Arqueología en la cuenca alta del río Segura.** Susana González Reyero (Consejo Superior de Investigaciones Científicas)

25 de febrero

**Excavar en el siglo XXI. El Proyecto de investigaciones arqueológicas Peña del Castillo (Peñas de San Pedro, Albacete).** Lucía Soria (Universidad de Castilla la Mancha)

4 de marzo

**Libisosa y Lezuza: investigación arqueológica, puesta en valor y desarrollo turístico.** Almudena Bejarano (Ayuntamiento de Lezuza) y Héctor Uroz (Universidad de Murcia)

11 de marzo

**El Camino Viejo de las Sepulturas (Balazote): de villa romana a alquería islámica.** Julia Sarabia (Universidad de Alicante)

18 de marzo

**Tolmo de Minateda. Lo que las monedas nos cuentan.** Carolina Doménech (Universidad de Alicante)

25 de marzo

**Las comunidades campesinas de La Mancha sudoriental en el siglo XI. La Graja (Higuera). José Luis Simón García (IEA) y José M<sup>a</sup> Moreno Narganes (Universidad de Alicante)**

1 de abril

**El territorio arqueológico de Haches: Del horizonte protohistórico a la conquista feudal (VI aC - XIII dC).** Arturo García López (Universidad de Alicante) y Miguel Ángel Robledillo Sais (Universidad de Valencia)

8 de abril

**Proyecto Castillo de Hellin. Bases para su puesta en valor.** Pablo Cánovas (Ayuntamiento de Hellín) y Victoria Amorós (Universidad de Alicante)