



Castilla-La Mancha

Consejería de Educación, Cultura y Deportes

Museo de Cuenca

Obispo Valero, 12 - 16001 CUENCA

Teléfono: 969 213 069 - Fax: 969 230 629

e-mail: museo_cuenca@jccm.es

10. CAMAS DE FRENO DE CABALLO ROMANAS DEL MUSEO DE CUENCA

El investigador de la Universidad de Málaga Joaquín Aurrecoechea, especialista en equipamiento del ejército romano, ha incluido en su estudio de camas de freno de caballo por la publicación que prepara al respecto, tres ejemplares de gran belleza del Museo de Cuenca. Es especialmente importante el hallazgo de 1983 realizado en las excavaciones de la ciudad de Ercávica, ya que apareció el juego de las dos camas del freno lo que las hace aún más interesantes ya que son únicas en cuanto a determinados aspectos formales.



Nº de inventario AA/83/1/15-16. Ercavica



Nº de inventario AA/74/754.
Valeria

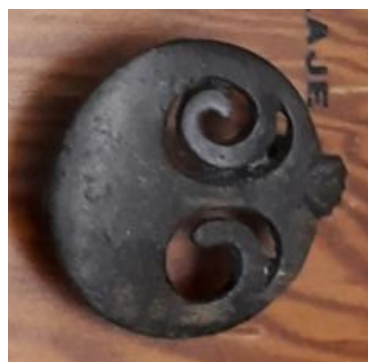

Nº de inventario AA/74/27/1893