

Anexo que se cita

Relación de Documentos obrantes en el expediente 36/2000.

- Denuncia formulada por el equipo del Seprona de Albacete (Albacete).

- Petición de informe al Servicio de Calidad Ambiental.

- Informe del Servicio de Calidad Ambiental.

- Acuerdo de iniciación de expediente sancionador.

- Oficio al Ayuntamiento de La Gineta para notificar la iniciación de expediente.

- Oficio del Ayuntamiento de La Gineta comunicando la no posibilidad de notificación de expediente.

- Oficio al Ayuntamiento de La Gineta para la publicación en el Tablón de Anuncios de éste Ayuntamiento de la iniciación de expediente.

- Oficio a la Consejería de Administraciones Públicas para publicación en el DOCM de la iniciación de expediente.

- Diligencia del Ayuntamiento de La Gineta constatando la exposición en el tablón de anuncios durante 15 días de la iniciación de expediente.

- Publicación en el DOCM de la iniciación de expediente con fecha 24 de noviembre de 2.000.-

\*\*\*\*\*

**Consejería de  
Educación y Cultura**

**Decreto 109/2001, de 03-04-2001, por el que se delimita el entorno protegible del Bien de Interés Cultural denominado Convento de Santo Domingo el Real, localizado en Toledo.**

Culminada la tramitación del expediente de delimitación del entorno protegible del Bien de Interés Cultural denominado "Convento de Santo Domingo el Real", localizado en Toledo, conforme a las prescripciones establecidas por la normativa vigente sobre Patrimonio Histórico, la Consejería de Educación y Cultura considera, vistos los informes y datos técnicos pertinentes, que la delimitación hecha resulta idónea para garantizar la protección del Monumento expresado.

En consecuencia, y de acuerdo con lo establecido en los arts. 6 y 9 (apartado 1 y 2) de la Ley 16/1985, de 25 de junio, del Patrimonio Histórico Español, y en el artículo 11-2 del Real Decreto 111/86, -en la nueva redacción dada por el también Real Decreto 64/94-, de desarrollo parcial de dicha Ley, a propuesta del Consejero de Educación y Cultura y previa deliberación del Consejo de Gobierno, en su reunión del día 3 de abril de 2001

Dispongo

Artículo único.- El entorno protegible del Monumento denominado "Convento de Santo Domingo el Real", localizado en Toledo, queda delimitado conforme al anexo del presente Decreto.

Contra este Decreto, que pone fin a la vía administrativa, cabe interponer, en el plazo de dos meses, recurso contencioso-administrativo ante el Tribunal Superior de Justicia de la Comunidad de Castilla-La Mancha, conforme a lo dispuesto en el artículo 58 de la Ley de

la Jurisdicción Contencioso-Administrativa.

Dado en Toledo, a 3 de abril de 2001  
El Presidente  
JOSÉ BONO MARTÍNEZ

El Consejero de Educación y Cultura  
JOSE VALVERDE SERRANO

Anexo

Objeto de la Declaración

Área de Protección correspondiente al "Convento de Santo Domingo el Real", localizado en Toledo.

Area de protección

Vendría definida por:

Manzana: 24310, parcelas 01,02,03,04,05,06,07,08,14 y 17 completas.

Manzana: 24315, parcelas 01,02 y 03 completas.

Manzana: 23300, parcelas 40,41,03,38 y 01 completas.

Manzana: 22305, parcela 01 completa.



Manzana 23298, parcela 10 completa.

El área de protección afecta, asimismo, a todos los espacios públicos contenidos por la línea que bordea el perímetro exterior de las citadas manzanas y parcelas y las une entre sí.

Se juzga necesario posibilitar el control administrativo establecido en la legalidad de Patrimonio Histórico sobre el área de protección señalada, en razón de que cualquier intervención en ella se considera susceptible de afectar negativamente a la conservación o a la contemplación del bien objeto de tutela.

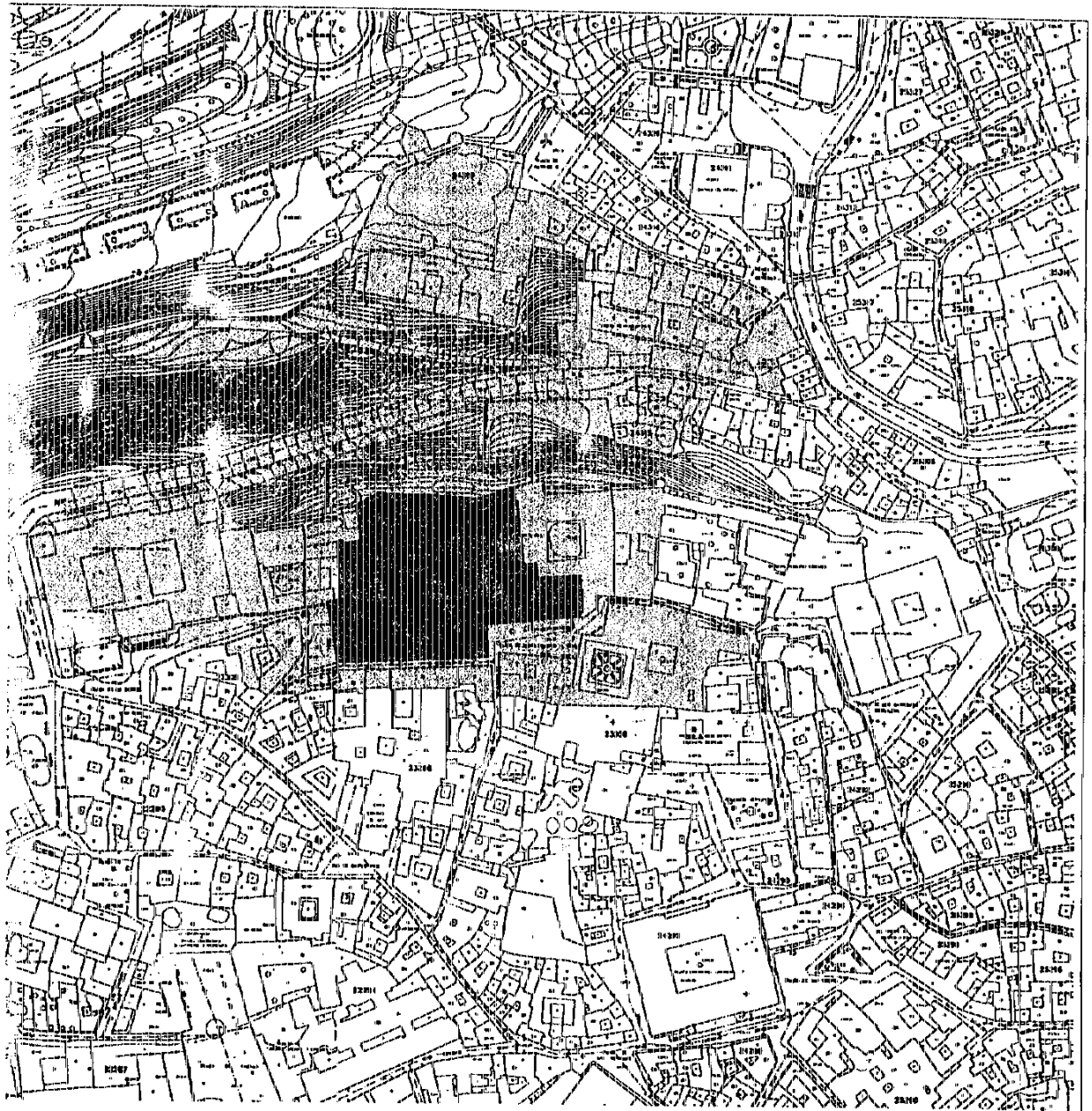
Todo ello según plano adjunto.



DENOMINACION	CONVENTO DE SANTO DOMINGO EL REAL	
AREA DE PROTECCION	_____	
OBJETO DECLARADO	_____	
SITUACION	TOLEDO	ESCALA 1:2000