

\*\*\*\*\*

**Decreto 113/2001, de 03-04-2001, por el que se delimita el entorno protegible del Bien de Interés Cultural denominado Convento de Santa Isabel de los Reyes, localizado en Toledo.**

Culminada la tramitación del expediente de delimitación del entorno protegible del Bien de Interés Cultural denominado "Convento de Santa Isabel de los Reyes", localizado en Toledo, conforme a las prescripciones establecidas por la normativa vigente sobre Patrimonio Histórico, la Consejería de Educación y Cultura considera, vistos los informes y datos técnicos pertinentes, que la delimitación hecha resulta idónea para garantizar la protección del Monumento expresado.

En consecuencia, y de acuerdo con lo establecido en los arts. 6 y 9 (apartado 1 y 2) de la Ley 16/1985, de 25 de junio, del Patrimonio Histórico Español, y en el artículo 11-2 del Real Decreto 111/86, -en la nueva redacción dada por el también Real Decreto 64/94-, de desarrollo parcial de dicha Ley, a propuesta del Consejero de Educación y Cultura y previa deliberación del Consejo de Gobierno, en su reunión del día 3 de abril de 2001

**Dispongo**

Artículo único.- El entorno protegible del Monumento denominado "Convento de Santa Isabel de los Reyes", localizado en Toledo, queda delimitado conforme al anexo del presente Decreto.

Contra este Decreto, que pone fin a la vía administrativa, cabe interponer, en el plazo de dos meses, recurso contencioso-administrativo ante el Tribunal Superior de Justicia de la Comunidad de Castilla-La Mancha, conforme a lo dispuesto en el artículo 58 de la Ley de la Jurisdicción Contencioso-Administrativa.

Dado en Toledo, a 3 de abril de 2001

El Presidente  
JOSÉ BONO MARTÍNEZ

El Consejero de Educación y Cultura  
JOSE VALVERDE SERRANO

**Anexo**

**Objeto de la declaración**

Área de Protección correspondiente al "Convento de Santa Isabel de los Reyes", localizado en Toledo.

**Area de protección**

Vendría definida por:

Manzana: 25220, parcelas 14,15,03,02 y 01 completas.

Manzana: 25240, parcela 04 completa.

Manzana: 25256, parcelas 12,13,14 y 15 completas.

Manzana: 24254, parcelas 14,16 y 28 completas.

Manzana: 24248, parcelas 03 y 04 completas.

Manzana: 23247, parcelas 03 y 04 completas.

Manzana: 23230, parcela 01 completa.

Manzana: 24237, parcelas 14,01,02,04,05 y 07 completas.

Manzana: 24230, parcelas 01 y 02 completas.



Manzana: 24236, parcela 01 completa.

El área de protección afecta, asimismo, a todos los espacios públicos contenidos por la línea que bordea el perímetro exterior de las citadas manzanas y parcelas y las une entre sí.

Se juzga necesario posibilitar el control administrativo establecido en la legalidad de Patrimonio Histórico sobre el área de protección señalada, en razón de que cualquier intervención en ella se considera susceptible de afectar negativamente a la conservación o a la contemplación del bien objeto de tutela.

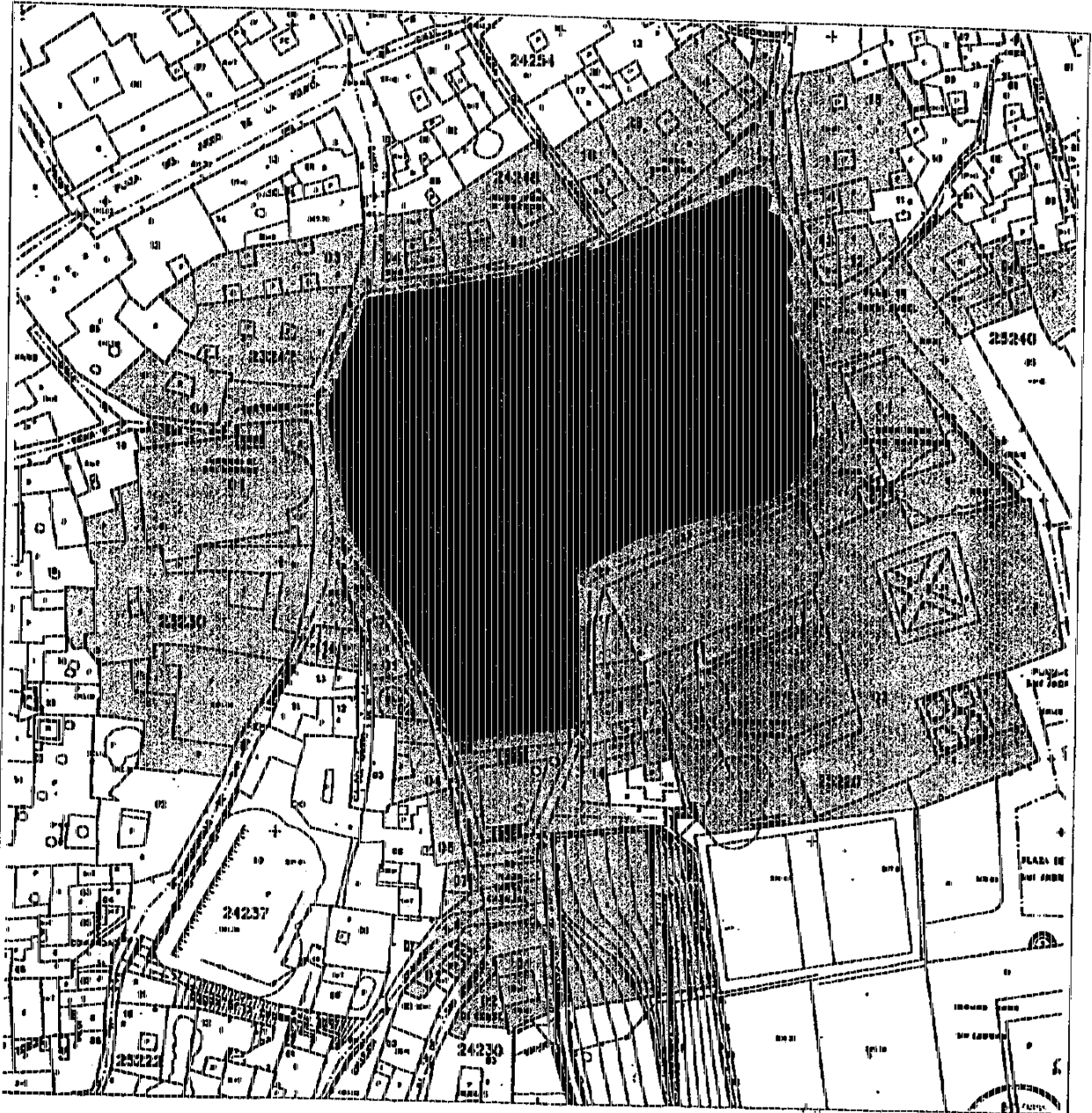
Todo ello según plano adjunto.



DENOMINACION	CONVENTO DE SANTA ISABEL	
AREA DE PROTECCION		
OBJETO DECLARADO		
SITUACION	TOLEDO	ESCALA 1:1000